

HOTĂRÂRE

privind aprobarea modificării Organigramei și a Statului de Funcții al aparatului de specialitate al Primarului orașului Anina

Consiliul Local Anina, întrunit în ședința ordinară.

Având în vedere expunerea de motive, raportul de specialitate al Biroului Resurse Umane, Secretariat și Afaceri Europene, precum și avizul comisiei de specialitate a Consiliului Local.

În conformitate cu prevederile Codului Muncii, cu modificările și completările ulterioare.

Potrivit reglementărilor Legii nr. 188/1999 privind Statutul funcționarilor publici, republicată, cu modificările și completările ulterioare.

Conform prevederilor art 101, al. (1) din Hotărârea Guvernului nr.611/2008 pentru aprobarea normelor privind organizarea și dezvoltarea carierei funcționarilor publici, cu modificările ulterioare, coroborate cu prevederile art. 60. al. (2) și art. 61, al. (1) lit. "a" din Legea nr. 188/1999, republicată -2007, privind Statutul funcționarilor publici.

Potrivit pct.5 din anexa la O.U.G. nr. 63/2010 pentru modificarea și completarea Legii nr. 273/2006 privind finanțele publice locale, precum și pentru stabilirea unor măsuri financiare.

În temeiul prevederilor art.36 alin 2, lit.a, alin.3, lit.b, art.45, alin 1, art.115, alin.1, lit.b din Legea 215/2001 a administrației publice locale, republicată, cu modificările și completările ulterioare,

HOTĂRĂȘTE:

Art.1. Se aprobă modificarea Organigramei aparatului de specialitate al Primarului orașului Anina, conform Anexei nr.1 la prezenta hotărâre, care face parte integrantă din aceasta.

Art.2. Se aprobă modificarea Statului de Funcții al aparatului de specialitate al Primarului orașului Anina, conform anexei nr.2 la prezenta hotărâre, care face parte integrantă din aceasta.

Art.3. Cu ducerea la îndeplinire a prezentei hotărâri se încredințează Biroul Resurse Umane, Secretariat și Afaceri Europene din cadrul aparatului de specialitate al Primarului orașului Anina.

Art.4. Hotărârea se comunică potrivit prevederilor art. 48, alin. 2, art. 115, alin. 3, 5 și 6 din Legea nr. 215 / 2001 a administrației publice locale, republicată, cu modificările și completările ulterioare, la :

- Instituția Prefectului - județul Caraș-Severin;

- Primarul orașului Anina;

- Biroul Resurse Umane, Secretariat și Afaceri Europene din cadrul aparatului de specialitate al Primarului orașului Anina.



PREȘEDINTE DE ȘEDINȚĂ,

Consilier BURCAȘ JOAN

CONTRASEMNEAZĂ

SECRETAR

jr.IZVERNARI IRINA

ANINA LA: 28.04.2016.

NR. 92.

ROMÂNIA
JUDEȚUL CARAȘ-SEVERIN
CONSILIUL LOCAL ANINA
Populația orașului Anina: 7010

ORGANIGRAMA
APARATULUI DE SPECIALITATE AL PRIMARULUI ORAȘ ANINA

Total posturi, din care: 107
Demnitari 2
Funcționari publici, dc: 25
de conducere 4
de execuție 21
Personal contractual, dc: 80
de conducere 4
de execuție 76

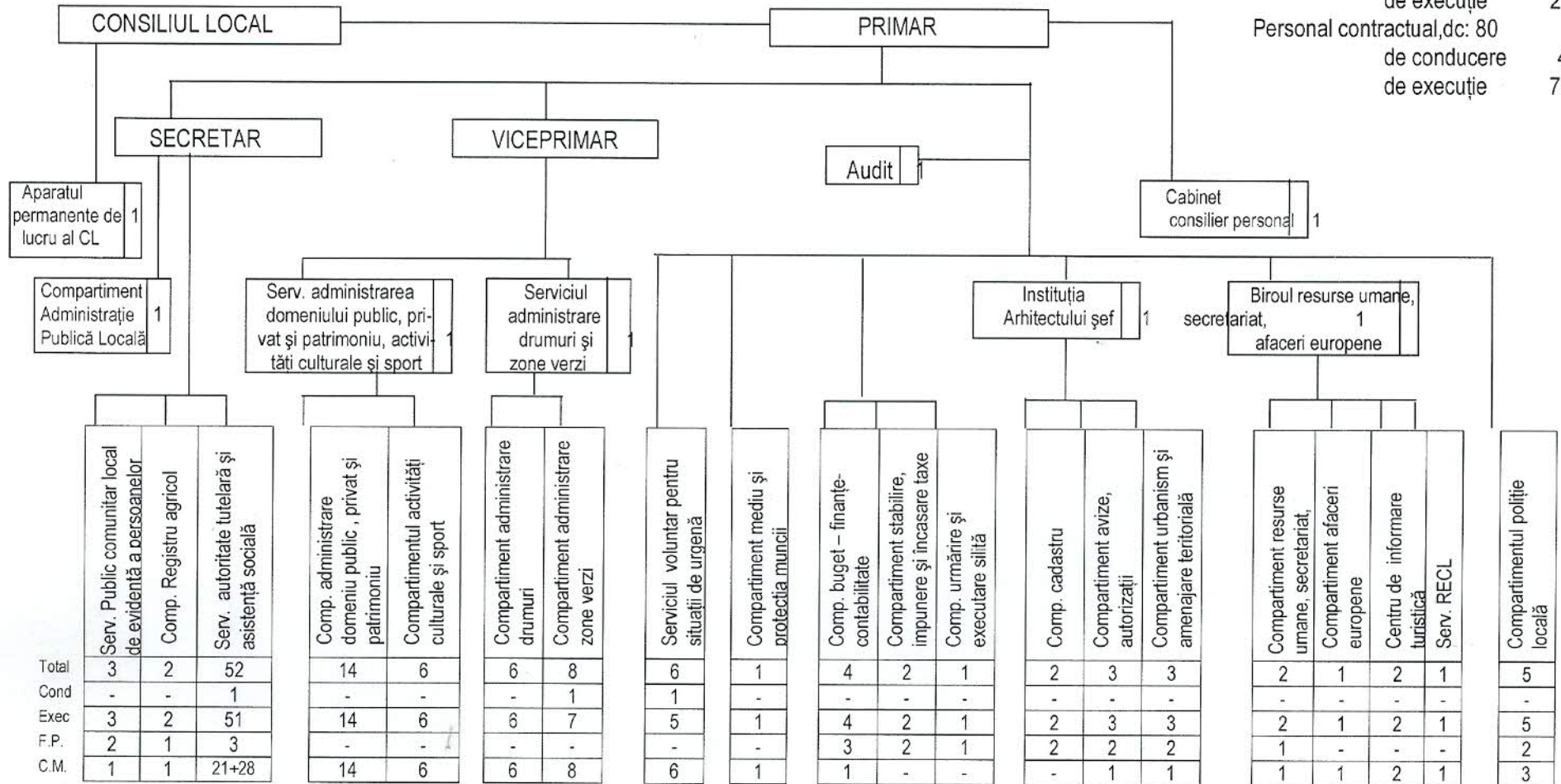

PREȘEDINTE DE ȘEDINȚĂ
Consilier BURCAȘ



CONTRASEMNEAZĂ
SECRETAR - jr. IZVERNARI IRINA

ORAȘUL ANINA

STAT DE FUNCȚII

| Nr. crt. | STRUCTURA | FUNCTIE DE DEMNITATE PUBLICĂ | Funcția publică | | | Clasa | Gradul profesional | Nivelul studiilor | Funcția contractuală | | Treapta profesională | Nivelul studiilor | OBSERVAȚII |
|----------|--|------------------------------|------------------|--------------|-------------|-----------|--------------------|-------------------|----------------------|-------------|----------------------|-------------------|------------|
| | | | înalț funcționar | de conducere | de execuție | | | | de conducere | de execuție | | | |
| | DEMNITARI | | | | | | | | | | | | |
| 1 | ROMĂNU GHEORGHE | Primar | | | | | | | | | | | |
| 2 | UNGUREANU DORINEL | Viceprimar | | | | | | | | | | | |
| | SECRETAR | | | | | | | | | | | | |
| 1 | IZVERNARI IRINA | | | Secretar | | II | S | | | | | | |
| | AUDIT | | | | | | | | | | | | |
| 1 | VACANT | | | Auditor | I | Principal | S | | | | | | |
| | CABINET CONSILIER PERSONAL | | | | | | | | | | | | |
| 1 | TEODORESCU MIRCEA | | | | | | | | Consilier | I | S | | |
| | APARATUL PERMANENT DE LUCRU AL CONSILIULUI LOCAL | | | | | | | | | | | | |
| 1 | POP SEBASTIAN | | | | | | | | Consilier juridic | IA | S | | |
| | COMP. ADMINSTRATIE PUBLICĂ LOCALĂ | | | | | | | | | | | | |
| 1 | NITICĂ MARCELA | | | | | | | | Inspector | II | S | | |
| | SERVICIUL PUBLIC COMUNITAR LOCAL DE EVIDENȚĂ A | | | | | | | | | | | | |
| 1 | NEACȘU FLAVIA-ROXANA | | | Consilier | I | Superior | S | | | | | | |
| 2 | IZVERNAR ELFRIDA | | | Referent | III | Superior | M | | | | | | |
| 3 | MOZGOAVĂ ALINA | | | | | | | | Referent | IA | M | | |
| | COMPARTIMENT REGISTRU AGRICOL | | | | | | | | | | | | |
| 1 | VRANCUȚA MARIA | | | Inspector | I | superior | S | | | | | | |
| 2 | TUNEA DĂNILĂ | | | | | | | | Referent | I | M | | |
| | SERVICIUL DE AUTORITATE TUTELARĂ ȘI ASISTENȚĂ SOCIALĂ | | | | | | | | | | | | |
| 1 | VACANT | | | Șef Serviciu | | I | S | | | | | | |
| 2 | GOMBOȘ CRISTINA | | | Inspector | I | Principal | S | | | | | | |
| 3 | VACANT | | | Inspector | I | Principal | S | | | | | | |
| 4 | KORTVELYESI RAMONA | | | | | | | | Insp de spec. | | S | | |
| 5 | GRUMEZA ROXANA-IULIA | | | | | | | | Instr. Educ. | | M | | |
| 6 | RETEZAN MONICA | | | | | | | | Instr. Educ. | | M | | |
| 7 | VARGA FRIEDA | | | | | | | | Instr. Educ. | | M | | |
| 8 | CAZAC DOREL | | | | | | | | Psiholog | | M | | |
| 9 | TURCAȘ VASILE | | | | | | | | Munc. nec. | I | M | | |
| 10 | LAIU AUREL | | | | | | | | Munc. calif | I | M | | |
| 11 | LACATUS ROMINA | | | | | | | | mediator | I | M | | |
| 12 | PATERĂU MOLNAR IULIAN | | | | | | | | Munc. calif | I | M | | |
| 13 | FILIP ELISABETA | | | | | | | | Bucătar | I | M | | |
| 14 | ACHIM GHEORGHE | | | | | | | | Administrator | I | M | | |
| 15 | GRUESCU ELENA | | | | | | | | Instr. Educ. | I | M | | |
| 16 | CHITIMIA MARIUS | | | | | | | | Munc. nec | I | M | | |

