

HOTĂRÂRE

privind aprobarea modificării Organigramei și a Statului de Funcții al aparatului de specialitate al primarului orașului Anina

Consiliul Local Anina întrunit, în ședință extra/ordinară;

Având în vedere nota de fundamentare, raportul de specialitate al Compartimentului Resurse Umane din cadrul aparatului de specialitate al Primarului orașului Anina și raportul de avizare al Comisiei de specialitate a Consiliului Local;

Potrivit prevederilor Legii nr. 188/1999 privind Statutul Funcționarilor Publici, republicată, cu modificările și completările ulterioare;

În conformitate cu prevederile Codului Muncii, cu modificările și completările ulterioare;

Având în vedere Legea 283/14.12.2011 privind aprobarea Ordonanței de urgență a Guvernului nr.80/2010 pentru completarea art.11 din Ordonanța de urgență a Guvernului nr.37/2008 privind reglementarea unor măsuri financiare în domeniul bugetar;

În baza Legii - cadru nr.284/2010 privind salarizarea unitară a personalului plătit din fonduri publice;

Ținând seama de Legea 285/2010 privind salarizarea în anul 2011 a personalului plătit din fonduri publice;

Ținând cont de prevederile O.U.G. nr. 63/2010 pentru modificarea și completarea Legii nr. 273/2006 privind finanțele publice locale, precum și pentru stabilirea unor măsuri financiare;

În temeiul prevederilor art. 36, alin. 2, lit. a, alin. 3, lit. b, art. 45, alin. 1, art. 115, alin. 1, lit. b din Legea nr. 215 / 2001 a administrației publice locale, republicată, cu modificările și completările ulterioare:

HOTĂRĂȘTE :

Art.1. Se aprobă înființarea Serviciului Public de Salubritate al orașului Anina;

Art. 2. Se aprobă modificarea Organigramei aparatului de specialitate al Primarului orașului Anina, ca urmare a înființării Serviciului Public de Salubritate al orașului Anina, potrivit anexei nr. 1 la prezenta hotărâre, care face parte integrantă din aceasta;

Art.3. Se aprobă modificarea Statului de Funcții al aparatului de specialitate al Primarului orașului Anina, potrivit anexei nr. 2 din prezenta hotărâre, care face parte integrantă din aceasta;

Art.4. Cu ducerea la îndeplinire a prezentei hotărâri se încredințează Compartimentul Resurse Umane, Secretariat din cadrul aparatului de specialitate al Primarului orașului Anina;

Art. 5. Hotărârea se comunică potrivit prevederilor art. 48, alin. 2, art. 49, alin. 1, art. 115, alin. 3, 5 și 6 din Legea nr. 215 / 2001 a administrației publice locale, republicată, cu modificările și completările ulterioare, la :

- ✦ Instituția Prefectului - județul Caraș-Severin;
- ✦ Primarul orașului Anina;
- ✦ Compartimentul Resurse Umane, Secretariat din cadrul aparatului de specialitate al Primarului orașului Anina;
- ✦ Serviciile, birourile și compartimentele din cadrul aparatului de specialitate al Primarului orașului Anina.

PREȘEDINTE DE ȘEDINȚĂ,
Cons. HOANCĂ CONSTANTIN

CONTRASEMNEAZĂ SECRETAR,
Jr. IZVERNARI IRINA



ROMÂNIA
JUDEȚUL CARAȘ-SEVERIN
CONSILIUL LOCAL ANINA
Populația orașului Anina: 9381

ORGANIGRAMA
APARATULUI DE SPECIALITATE AL PRIMARULUI ORAȘ ANINA

Total posturi, din care: 110
Demnitari 2
Funcționari publici, dc: 25
de conducere 4
de execuție 21
Personal contractual, dc: 83
de conducere 5
de execuție 78

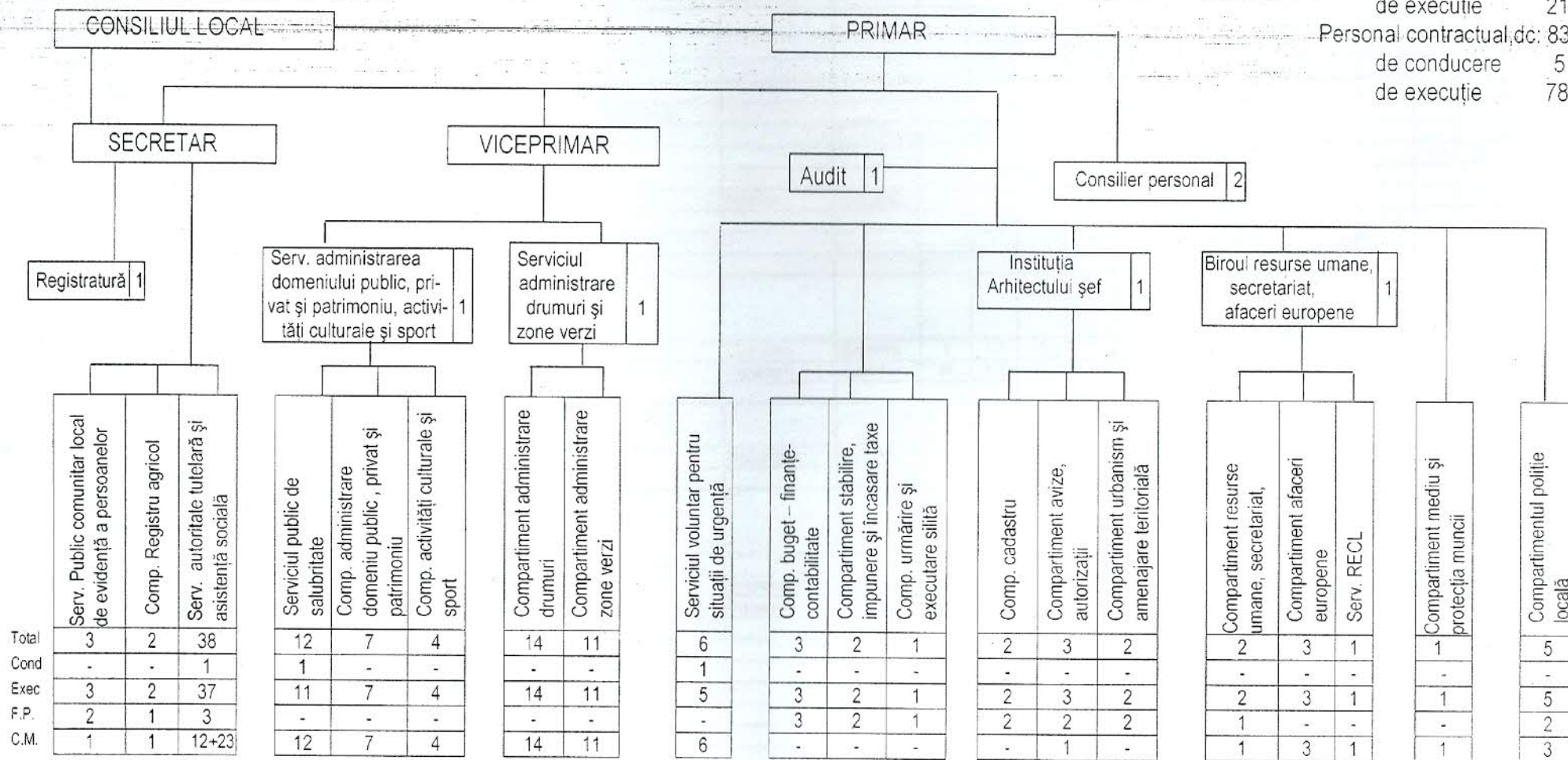

| | | | | | | | | | | | | | | | | | | | | | | | | | |
|-------|---|---|-------|----|---|---|----|----|---|---|---|---|---|---|---|---|---|---|---|---|---|---|---|---|---|
| Total | 3 | 2 | 38 | 12 | 7 | 4 | 14 | 11 | 6 | 3 | 2 | 1 | 2 | 3 | 2 | 2 | 2 | 2 | 2 | 2 | 3 | 1 | 1 | 1 | 5 |
| Cond | - | - | 1 | 1 | - | - | - | - | 1 | - | - | - | - | - | - | - | - | - | - | - | - | - | - | - | - |
| Exec | 3 | 2 | 37 | 11 | 7 | 4 | 14 | 11 | 5 | 3 | 2 | 1 | 2 | 3 | 2 | 2 | 2 | 2 | 2 | 2 | 3 | 1 | 1 | 1 | 5 |
| F.P. | 2 | 1 | 3 | - | - | - | - | - | - | 3 | 2 | 1 | 2 | 2 | 2 | 1 | 1 | 1 | 1 | 1 | 1 | - | - | - | 2 |
| C.M. | 1 | 1 | 12+23 | 12 | 7 | 4 | 14 | 11 | 6 | - | - | - | - | 1 | - | - | - | - | - | - | 3 | 1 | 1 | 1 | 3 |

PREȘEDINTE DE ȘEDINȚĂ
CONS. HOANȚĂ CONSTANTIN



CONTRASEMNEAZĂ
SECRETAR,
IZVERNARI IRINA

ORAȘUL ANINA

STAT DE FUNCȚII

| Nr. crt. | STRUCTURA | FUNCTIE DE DEMNITATE PUBLICĂ | Funcția publică | | | Gradul profesional | Clasa | Gradatie vechime | Nivelul studiilor | Număr posturi | Funcția contractuală | | Treapta profesională | Gradatie vechime | Nivelul studiilor | Număr posturi |
|----------|--|------------------------------|-------------------------|--------------|------------------------------------|--------------------|-------|------------------|-------------------|---------------|----------------------|-------------|----------------------|------------------|-------------------|---------------|
| | | | înalț funcționar public | de conducere | de execuție / nivel de salarizare* | | | | | | de conducere | de execuție | | | | |
| | DEMNITARI | | | | | | | | | | | | | | | |
| 1 | | Primar | | | | | | | | | | | | | | |
| 2 | | Viceprimar | | | | | | | | | | | | | | |
| | SECRETAR | | | | | | | | | | | | | | | |
| 1 | | | | Secretar | | | | | | | | | | | | |
| | REGISTRATURĂ | | | | | | | | | | | | | | | |
| 1 | VACANT | | | | | | | | | | Referent | | 1-5 | M | | |
| | AUDIT | | | | | | | | | | | | | | | |
| 1 | VACANT | | | Auditor | Principal | I | 1-5 | S | 1 | | | | | | | |
| | CONSILIER PERSONAL | | | | | | | | | | Referent | | | | | |
| 1 | VACANT | | | | | | | | | | Referent | | | | | |
| 2 | VACANT | | | | | | | | | | | | | | | |
| | SERVICIUL PUBLIC COMUNITAR LOCAL DE EVIDENȚĂ A PERSOANELOR | | | | | | | | | | | | | | | |
| 1 | | | | Consilier | Superior | I | 1-5 | S | 1 | | | | | | | |
| 2 | | | | Referent | Superior | III | 1-5 | M | 1 | | | | | | | |
| 3 | | | | | | | | | | | Referent | IA | 1-5 | M | 1 | |
| | COMPARTIMENT REGISTRU AGRICOL | | | | | | | | | | | | | | | |
| 1 | | | | Inspector | superior | I | 5 | S | 1 | | | | | | | |
| 2 | | | | | | | | | | | Munc.calif | II | 1-5 | M | 1 | |
| | SERVICIUL DE AUTORITATE TUTELARĂ ȘI ASISTENȚĂ SOCIALĂ | | | | | | | | | | | | | | | |
| 1 | | | | Șef Serviciu | | | | | | | | | | | | |
| 2 | | | | Inspector | Asistent | I | 1-5 | S | 1 | | | | | | | |
| 3 | TEMPORAR VACANT | | | Inspector | Principal | III | 1-5 | S | 1 | | | | | | | |
| 4 | | | | | | | | | | | Instr. Educ. | | 1-5 | M | 1 | |
| 5 | | | | | | | | | | | Instr. Educ. | | 1-5 | M | 1 | |
| 6 | | | | | | | | | | | Instr. Educ. | | 1-5 | M | 1 | |
| 7 | | | | | | | | | | | Psiholog | | 1-5 | M | 1 | |
| 8 | | | | | | | | | | | Munc. nec. | I | 1-5 | M | 1 | |
| 9 | | | | | | | | | | | Munc.calif | IV | 1-5 | M | 1 | |
| 10 | | | | | | | | | | | Munc. nec | I | 1-5 | M | 1 | |
| 11 | | | | | | | | | | | Mediator sanitar | | 1-5 | G | 1 | |
| 12 | VACANT | | | | | | | | | | Bucătar | | 1-5 | G | 1 | |
| 13 | VACANT | | | | | | | | | | Administrator | | 1-5 | M | 1 | |
| 14 | VACANT | | | | | | | | | | Munc. nec | I | 1-5 | M | 1 | |
| 15 | VACANT | | | | | | | | | | Munc. nec | I | 1-5 | M | 1 | |

