

HOTĂRÂRE

privind aprobarea modificării Organigramei și a Statului de Funcții al aparatului de specialitate al Primarului orașului Anina

Consiliul Local Anina, întrunit în ședința ordinară.

Având în vedere expunerea de motive, raportul de specialitate al Biroului Resurse Umane, Secretariat și Afaceri Europene, precum și avizul comisiei de specialitate a Consiliului Local.

În conformitate cu prevederile Codului Muncii, cu modificările și completările ulterioare.

Potrivit reglementărilor Legii nr. 188/1999 privind Statutul funcționarilor publici, republicată, cu modificările și completările ulterioare.

Conform prevederilor art 101, al. (1) din Hotărârea Guvernului nr.611/2008 pentru aprobarea normelor privind organizarea și dezvoltarea carierei funcționarilor publici, cu modificările ulterioare, coroborate cu prevederile art. 60. al. (2) și art. 61, al. (1) lit. "a" din Legea nr. 188/1999, republicată -2007, privind Statutul funcționarilor publici.

Potrivit pct.5 din anexa la O.U.G. nr. 63/2010 pentru modificarea și completarea Legii nr. 273/2006 privind finanțele publice locale, precum și pentru stabilirea unor măsuri financiare.

În temeiul prevederilor art.36 alin 2, lit.a, alin.3, lit.b, art.45, alin 1, art.115, alin.1, lit.b din Legea 215/2001 a administrației publice locale, republicată, cu modificările și completările ulterioare,

HOTĂRĂȘTE:

Art.1. Se aprobă modificarea Organigramei aparatului de specialitate al Primarului orașului Anina, conform Anexei nr.1 la prezenta hotărâre, care face parte integrantă din aceasta.

Art.2. Se aprobă modificarea Statului de Funcții al aparatului de specialitate al Primarului orașului Anina, conform anexei nr.2 la prezenta hotărâre, care face parte integrantă din aceasta.

Art.3. Cu ducerea la îndeplinire a prezentei hotărâri se încredințează Biroul Resurse Umane, Secretariat și Afaceri Europene din cadrul aparatului de specialitate al Primarului orașului Anina.

Art.4. Hotărârea se comunică potrivit prevederilor art. 48, alin. 2, art. 115, alin. 3, 5 și 6 din Legea nr. 215 / 2001 a administrației publice locale, republicată, cu modificările și completările ulterioare, la :

- Instituția Prefectului - județul Caraș-Severin;

- Primarul orașului Anina;

- Biroul Resurse Umane, Secretariat și Afaceri Europene din cadrul aparatului de specialitate al Primarului orașului Anina.



PREȘEDINTE DE ȘEDINȚĂ,

Consilier BURCAȘ JOAN

CONTRASEMNEAZĂ

SECRETAR

jr.IZVERNARI IRINA

ANINA LA: 28.04.2016.

NR. 92.

ROMÂNIA
JUDEȚUL CARAȘ-SEVERIN
CONSILIUL LOCAL ANINA
Populația orașului Anina: 7010

ORGANIGRAMA
APARATULUI DE SPECIALITATE AL PRIMARULUI ORAȘ ANINA

Total posturi, din care: 107
Demnitari 2
Funcționari publici, dc: 25
de conducere 4
de execuție 21
Personal contractual, dc: 80
de conducere 4
de execuție 76

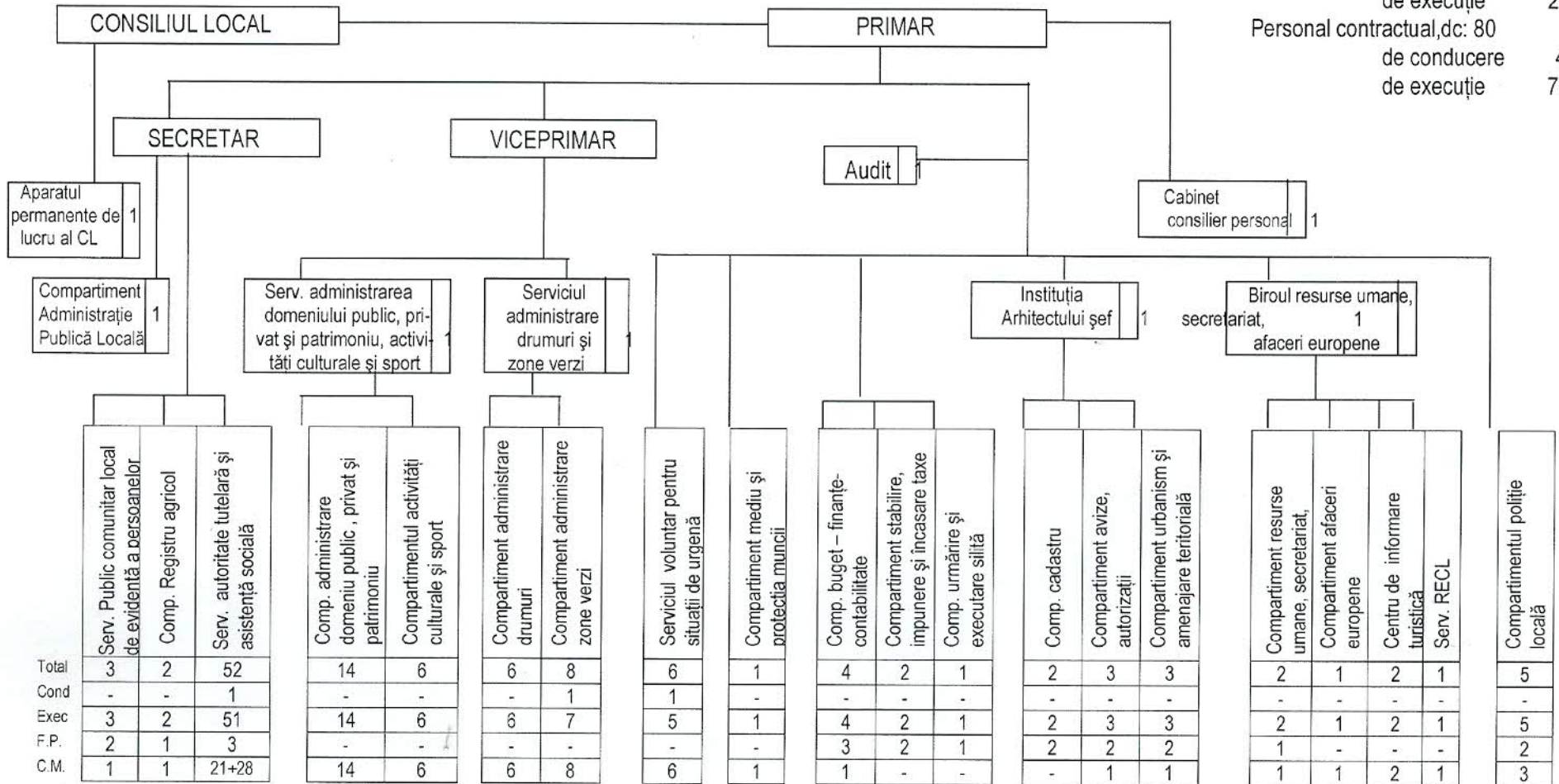

PREȘEDINTE DE ȘEDINȚĂ
Consilier BURCAȘ



CONTRASEMNEAZĂ
SECRETAR - jr. IZVERNARI IRINA

ORAȘUL ANINA

STAT DE FUNCȚII

Nr. crt.	STRUCTURA	FUNCTIE DE DEMNITATE PUBLICĂ	Funcția publică			Clasa	Gradul profesional	Nivelul studiilor	Funcția contractuală		Treapta profesională	Nivelul studiilor	OBSERVAȚII
			înalt funcționar	de conducere	de execuție				de conducere	de execuție			
	DEMNITARI												
1	ROMĂNU GHEORGHE	Primar											
2	UNGUREANU DORINEL	Viceprimar											
	SECRETAR												
1	IZVERNARI IRINA			Secretar		II	S						
	AUDIT												
1	VACANT			Auditor	I	Principal	S						
	CABINET CONSILIER PERSONAL												
1	TEODORESCU MIRCEA								Consilier	I	S		
	APARATUL PERMANENT DE LUCRU AL CONSILIULUI LOCAL												
1	POP SEBASTIAN								Consilier juridic	IA	S		
	COMP. ADMINSTRĂȚIE PUBLICĂ LOCALĂ												
1	NITICĂ MARCELA								Inspector	II	S		
	SERVICIUL PUBLIC COMUNITAR LOCAL DE EVIDENȚĂ A												
1	NEACȘU FLAVIA-ROXANA			Consilier	I	Superior	S						
2	IZVERNAR ELFRIDA			Referent	III	Superior	M						
3	MOZGOAVĂ ALINA								Referent	IA	M		
	COMPARTIMENT REGISTRU AGRICOL												
1	VRANCUȚA MARIA			Inspector	I	superior	S						
2	TUNEA DĂNILĂ								Referent	I	M		
	SERVICIUL DE AUTORITATE TUTELARĂ ȘI ASISTENȚĂ SOCIALĂ												
1	VACANT			Șef Serviciu		I	S						
2	GOMBOȘ CRISTINA			Inspector	I	Principal	S						
3	VACANT			Inspector	I	Principal	S						
4	KORTVELYESI RAMONA								Insp de spec.		S		
5	GRUMEZA ROXANA-IULIA								Instr. Educ.		M		
6	RETEZAN MONICA								Instr. Educ.		M		
7	VARGA FRIEDA								Instr. Educ.		M		
8	CAZAC DOREL								Psiholog		M		
9	TURCAȘ VASILE								Munc. nec.	I	M		
10	LAIU AUREL								Munc. calif	I	M		
11	LACATUS ROMINA								medic veterinar	I	M		
12	PATERĂU MOLNAR IULIAN								Munc. calif	I	M		
13	FILIP ELISABETA								Bucătar	I	M		
14	ACHIM GHEORGHE								Administrator	I	M		
15	GRUESCU ELENA								Instr. Educ.	I	M		
16	CHITIMIA MARIUS								Munc. nec	I	M		

17	TINCU ION PETRICĂ										Sofer	I	M
18	HAMATA DANIELA										Gestionar	I	M
19	IACOB EVA										Munc. nec.	I	M
20	BĂLAN VELONTINA										Munc. nec	I	M
21	VARGA ERIKA										Bucătar	I	M
22	LAZIN LASZLO MARIUS										Munc.calif	II	M
23	HAIDO RODICA										Munc. nec	I	G
24	PARNICĂ FLORENTINA										Munc. nec	I	G
		SERVICIUL ADMINISTRAREA DOMENIULUI PUBLIC, PRIVAT ȘI PATRIMONIU, ACTIVITĂȚI CULTURALE ȘI SPORT											
	SLĂVULETE ION									Șef serv		I	S
I		COMPARTIMENT ADMINISTRARE DOMENIU PUBLIC, PRIVAT ȘI PATRIMONIU											
1	MELINTE CIPRIAN										Munc.calif	II	M
2	TEPENEU STELUȚA										Munc. nec	I	G
3	BARBU FLORICA										Munc.nec	I	M
4	BRUMAR NICOLAE										Munc.calif	II	M
5	ASAFTEI ILIE										Munc.calif	I	M
6	OLTEANU GHEORGHE										Munc.calif	I	M
7	HAȘCA MARIUS-CRISTIAN										Munc.calif	II	M
8	MATESEREANU IOAN										Munc.nec	I	M
9	NETEDU NICULAE										Admin.cladiri	I	M
10	BOBOESCU DANIEL										Munc.calif	I	M
11	UNGUREANU GHEORGHE										Munc.calif	I	M
12	CRĂCIUN MIHAI										Munc.nec	I	M
13	PREDA STELIAN										Munc.calif	I	M
14	KOMISZAR EUGEN										Munc.calif	I	M
II		COMPARTIMENT ACTIVITĂȚI CULTURALE ȘI SPORT											
1	CHIPER MIHAI										Administrator I		M
2	CARAGEA VERONICA										Bibliotecar	I	M
3	MEȘINSCHI MARIAN										Insp. de spec.	I	S
4	VINERICĂ MARIA										Munc.nec	I	M
5	PETRIU VERONICA										Munc.nec	I	M
6	ZGREBENCEAN SIMONA										Munc.calif	I	M
		SERVICIUL DRUMURI ȘI ZONE VERZI											
1	URUCI DUMITRU									șef serv		I	SSD
I		COMPARTIMENT ADMINISTRARE DRUMURI											
1	BECIA MARIUS										Munc.calif	II	M
2	MODER ILIE										Șofer	I	M
3	VELCOTĂ PETRICĂ										Șofer	I	M
4	BOCANCEA GRIGORE										Munc. calif	I	M
5	TISMĂNAR DANIEL										Șofer	I	M
6	AMARIEI VASILE										Șofer	I	M

II		COMPARTIMENT ADMINISTRARE ZONE VERZI																	
	1	VASILE GEORGETA													şef echipa			I	S
	2	SCHINTEIE IOAN														Munc.calif	II	M	
	3	MILITARU LILIANA														Munc.nec	I	M	
	4	POPAN ADRIANA														Munc.nec	I	M	
	5	MARTIN RAMONA														Munc.nec	I	M	
	6	POP GABRIELA														Munc.nec	IV	M	
	7	STRAIN ADRIAN CRISTIAN														Munc.nec	I	M	
	8	MOLDOVAN AURELIA														Munc.nec	I	M	
I			SERVICIUL VOLUNTAR PENTRU SITUAȚII DE URGENȚĂ																
	1	MOSOROCEANU CRISTIAN													şef serv			I	SSD
	2	DEBNAR CAIUS														Şofer	I	M	
	3	GLIGU REMUS														Şofer	I	M	
	4	SUBRAN IOAN														Şofer	I	M	
	5	COPOCEAN SEBASTIAN														Şofer	I	M	
	6	PUREA TRANDAFIR														Munc.calif	II	M	
			COMPARTIMENT MEDIU ȘI PROTEȚIA MUNCII																
	1	TURCA MARCEL														Insp.de spec.	I	S	
I			COMPARTIMENT BUGET-FINANȚE-CONTABILITATE																
	1	CISMARIU SOFIA								Consilier	I	Superior	S						
	2	RADU SIMONA								Consilier	I	Superior	S						
	3	ENCIU LAVINIA								Consilier	I	Principal	S						
	4	VERNICU ALEXANDRU														Gestionar	I	M	
II			COMPARTIMENT STABILIRE, IMPUNERE ȘI INCASARE TAXE																
	1	GHIDEU MELANIA								Inspector	I	Superior	S						
	2	MĂRILĂ GENOVEVA								Inspector	I	Principal	S						
III			COMPARTIMENT URMĂRIRE ȘI EXECUTARE SILITĂ																
	1	SAVICI CLAUDIA MIHAELA								Inspector	I	Asistent	S						
			INSTITUȚIA ARHITECTULUI ȘEF																
	1	BĂDĂU CORNEL								Arhitect șef		I		S					
I			COMPARTIMENT CADASTRU																
	1	BĂLAN VICTORIA								Consilier	I	Superior	S						
	2	TEMPORAR VACANT								Consilier	I	Superior	S						
II			COMPARTIMENT AVIZE, AUTORIZAȚII																
	1	STOICA CRISTIAN								Inspector	I	Asistent	S						
	2	VACANT								Referent	III	Principal	M						
	3	ONEȚIU ADRIAN														Insp.de spec.	IV	S	
III			COMPARTIMENT URBANISM ȘI AMENAJARE TERITORIALĂ																
	1	BERE IONEL								Referent de Specialitate	II	Superior	SSD						
	2	VACANT								Inspector	I	Asistent	S						
	3	COSTEA VASILE														Referent	IA	M	

		BIROU RESURSE UMANE, SECRETARIAT, AFACERI EUROPENE										
1	POPA LUCIA IOANA				Şef birou		I		S			
I		COMPARTIMENT RESURSE UMANE, SECRETARIAT										
1	ENE FABIAN				Consilier		I	Asistent	S			
2	DANU MARIANA AURELIA									Referent	IA	M
II		COMPARTIMENT AFACERI EUROPENE										
1	VLAD DAN DUMITRU									Insp.de spec.	IA	S
III		CENTRU DE INFORMARE TURISTICĂ										
1	TEPENEU FLORIN									Director centru	II	S
2	PETRUICĂ MIHAI									Agent de turism	II	M
III		SERVICIUL R.E.C.L.										
1	KORTVELZESI GELU									Insp.de spec.	II	S
		COMPARTIMENTUL POLIȚIE LOCALĂ										
1	VACANT									Paznic	I	M
2	VACANT									Paznic	I	M
3	VACANT									Paznic	I	M
4	DOBAN DAN				Polițist local		III	Asistent	M			
5	DIACONU VASILE				Polițist local		III	Asistent	M			

PREȘEDINTE DE ȘEDINȚĂ

Consilier



CONTRASEMNEAZĂ

SECRETAR - jr. IZVERNARI IRINA