

HOTĂRÂRE

privind aprobarea modificării Organigramei și a Statului de Funcții al aparatului de specialitate al Primarului orașului Anina

Consiliul Local Anina, întrunit în ședința ordinară.

Având în vedere expunerea de motive, raportul de specialitate al Biroului Resurse Umane, Secretariat, Afaceri Europene, precum și avizele comisiilor de specialitate ale Consiliului Local.

În conformitate cu prevederile Codului Muncii, cu modificările și completările ulterioare.

Văzând H.G. nr. 1027/2014 pentru modificarea și completarea Regulamentului-cadru privind stabilirea principiilor generale de ocupare a unui post vacant sau temporar vacant corespunzător funcțiilor contractuale și a criteriilor de promovare în grade sau trepte profesionale imediat superioare a personalului contractual din sectorul bugetar platit din fonduri publice, aprobat prin Hotărârea Guvernului nr. 286/2011.

Potrivit prevederilor H.G nr. 15/2016 privind aprobarea Normelor metodologice de aplicare a prevederilor Legii nr. 248/2015 privind stimularea participării în învățământul preșcolar a copiilor provenind din familii defavorizate și a procedurii de acordare a tichetelor sociale pentru grădiniță.

Potrivit pct.5 din anexa la O.U.G. nr. 63/2010 pentru modificarea și completarea Legii nr. 273/2006 privind finanțele publice locale, precum și pentru stabilirea unor măsuri financiare.

În temeiul prevederilor art.36 alin 2, lit.a, alin.3, lit.b, art.45, alin 1, art.115, alin.1, lit.b din Legea 215/2001 a administrației publice locale, republicată, cu modificările și completările ulterioare,

HOTĂRĂȘTE:

Art.1. Se aprobă modificarea Organigramei aparatului de specialitate al Primarului orașului Anina, conform Anexei nr.1 la prezenta hotărâre, care face parte integrantă din aceasta.

Art.2. Se aprobă modificarea Statului de Funcții al aparatului de specialitate al Primarului orașului Anina, conform anexei nr.2 la prezenta hotărâre, care face parte integrantă din aceasta.

Art.3. Cu ducerea la îndeplinire a prezentei hotărâri se încredințează Biroul Resurse Umane, Secretariat, Afaceri Europene din cadrul aparatului de specialitate al Primarului orașului Anina.

Art.4. Hotărârea se comunică potrivit prevederilor art. 48, alin. 2, art. 115, alin. 3, 5 și 6 din Legea nr. 215 / 2001 a administrației publice locale, republicată, cu modificările și completările ulterioare, la :

- Instituția Prefectului - județul Caraș-Severin;

- Primarul orașului Anina;

- Biroul Resurse Umane, Secretariat, Afaceri Europene din cadrul aparatului de specialitate al Primarului orașului Anina.



PREȘEDINTE DE ȘEDINȚĂ,
Consilier NEICU GHEORGHE

CONTRASEMNEAZĂ
SECRETAR
jr.IZVERNARI IRINA

ANINA LA: 31.03.2016.

NR. 70.

ROMÂNIA
JUDEȚUL CARAȘ-SEVERIN
CONSILIUL LOCAL ANINA
Populația orașului Anina: 7010

ORGANIGRAMA
APARATULUI DE SPECIALITATE AL PRIMARULUI ORAȘ ANINA

Total posturi, din care: 108
Demnitari 2
Funcționari publici, dc: 25
de conducere 4
de execuție 21
Personal contractual, dc: 81
de conducere 4
de execuție 79

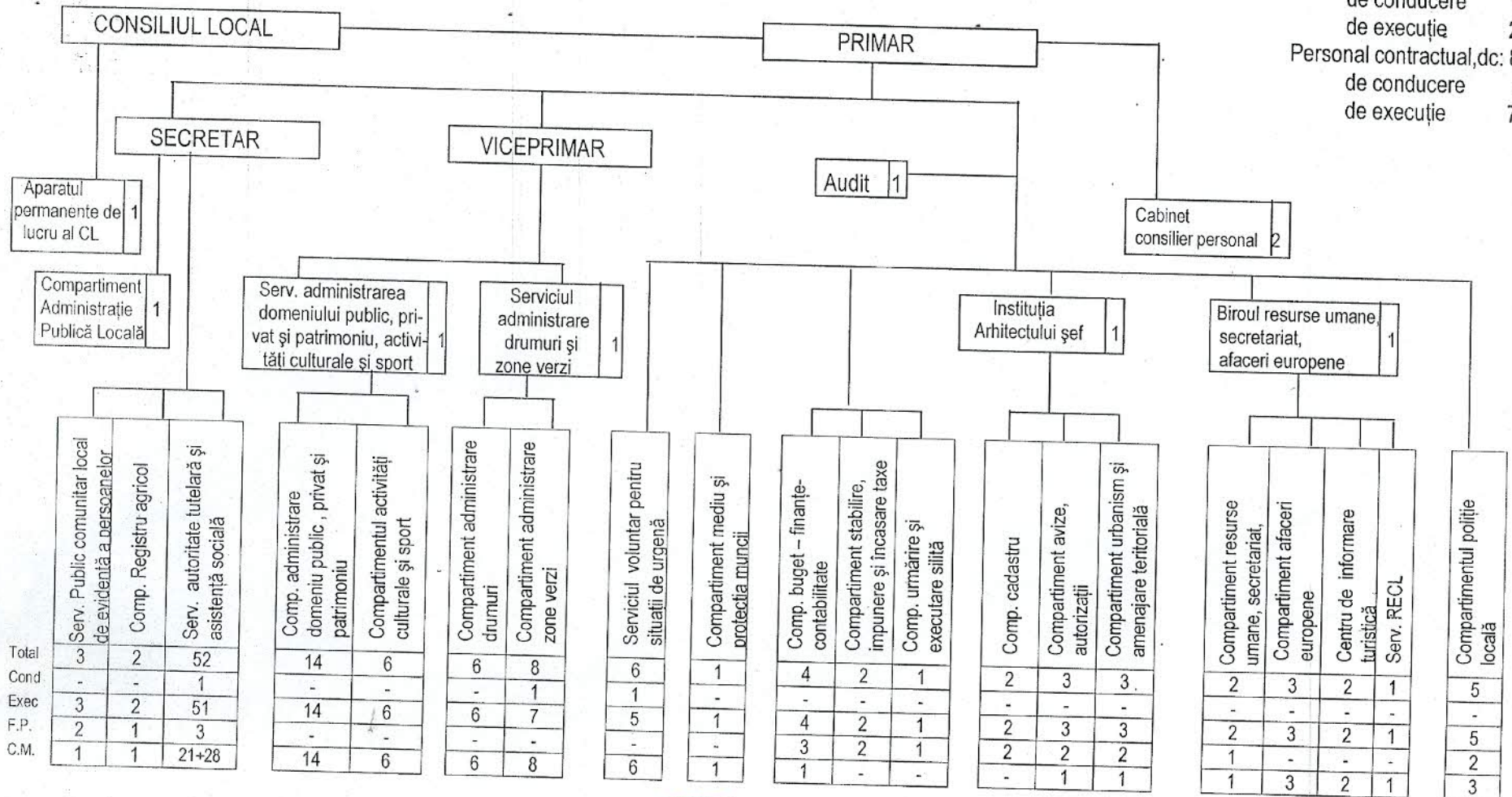

PREȘEDINTE DE ȘEDINȚĂ
Consilier NEICU GHEORGHE



CONTRASEMNEAZĂ
SECRETAR
jr. IRINA IZVERNARI

Irina Izvernari

ORAȘUL ANINA

STAT DE FUNCȚII 31.03.2016

Nr. crt.	STRUCTURA	FUNCTIE DE DEMNITATE PUBLICĂ	Funcția publică			Clasa	Gradul profesional	Nivelul studiilor	Funcția contractuală		Încadrarea profesională	Nivelul studiilor	OBSERVAȚII
			înalț funcționar	de conducere	de execuție				de conducere	de execuție			
	DEMNITARI												
1	ROMĂNU GHEORGHE	Primar											
2	UNGUREANU ĐORINEL	Viceprimar											
	SECRETAR												
1	IZVERNARI IRINA			Secretar			II	S					
	AUDIT												
1	VACANT			Auditor	I	Principal	S						
	CABINET CONSILIER PERSONAL												
1	TEODORESCU MIRCEA									Consilier	I	S	
2	MĂRILĂ ANA GENOVEVA									Consilier	I	S	
	APARATUL PERMANENT DE LUCRU AL CONSILIULUI LOCAL												
1	POP SEBASTIAN									Consilier juridic	IA	S	
	COMP. ADMINSTRATIE PUBLICĂ LOCALĂ												
1	NIȚICĂ MARCELA									Inspector	II	S	
	SERVICIUL PUBLIC COMUNITAR LOCAL DE EVIDENȚĂ A												
1	NEAȘU FLAVIA-ROXANA									Consilier	I	Superior	S
2	IZVERNAR ELFRIDA									Referent	III	Superior	M
3	MOZGOAVĂ ALINA												
	COMPARTIMENT REGISTRU AGRICOL												
1	VRANCUȚA MARIA									Referent	IA	M	
2	TUNEA DĂNILĂ									Inspector	I	superior	S
	SERVICIUL DE AUTORITATE TUTELARĂ ȘI ASISTENȚĂ SOCIALĂ												
1	VACANT									Referent	I	M	
2	GOMBOȘ CRISTINA			Șef Serviciu									
3	VACANT									Inspector	I	Principal	S
4	VACANT									Inspector	I	Principal	S
5	GRUMEZA ROXANA-IULIA									referent			M
6	RETEZAN MONICA									Instr. Educ.			M
7	VARGA FRIEDA									Instr. Educ.			M
8	CAZAC ĐOREL									Instr. Educ.			M
9	TURCAȘ VASILE									Psiholog			M
10	LAIU AUREL									Munc. nec.	I		M
11	LACATUS ROMINA									Munc. calif	I		M
12	PATERĂU MOLNAR IULIAN									mediator	I		M
13	FILIP ELISABETA									Munc. calif	I		M
14	ACHIM GHEORGHE									Bucătar	I		M
15	GRUESCU ELENA									Administrator	I		M
										Instr. Educ.	I		M

16	CHITIMIA MARIUS														Munc. nec	I	M
17	TINCU ION PETRICA														Șofer	I	M
18	HAMATA DANIELA														Gestionar	I	M
19	IACOB EVA														Munc. nec.	I	M
20	BĂLAN VELONTINA														Munc. nec	I	M
21	VARGA ERIKA														Munc. nec	I	M
22	LAZIN LASZLO MARIUS														Bucătar	I	M
23	HAIDO RODICA														Munc. calif	II	M
24	PARNICĂ FLORENTINA														Munc. nec	I	G
															Munc. nec	I	G
		SERVICIUL ADMINISTRAREA DOMENIULUI PUBLIC, PRIVAT ȘI PATRIMONIU, ACTIVITĂȚI CULTURALE ȘI SPORT															
	SLĂVULETE ION														Șef serv	I	S
I		COMPARTIMENT ADMINISTRARE DOMENIU PUBLIC, PRIVAT ȘI PATRIMONIU															
1	MELINTE CIPRIAN														Munc. calif	II	M
2	ȚEPENEU STELUȚA														Munc. nec	I	G
3	BARBU FLORICA														Munc. nec	I	M
4	BRUMAR NICOLAE														Munc. calif	II	M
5	ASAFTEI ILIE														Munc. calif	I	M
6	OLTEANU GHEORGHE														Munc. calif	I	M
7	HĂȘCA MARIUS-CRISTIAN														Munc. calif	II	M
8	MĂTESEREANU IOAN														Munc. nec	I	M
9	NETEDU NICULAE														Admin. clădiri	I	M
10	BOBOESCU DANIEL														Munc. calif	I	M
11	UNGUREANU GHEORGHE														Munc. calif	I	M
12	CRĂCIUN MIHAI														Munc. nec	I	M
13	PREDA STELIAN														Munc. calif	I	M
14	KOMISZAR EUGEN														Munc. calif	I	M
II		COMPARTIMENT ACTIVITĂȚI CULTURALE ȘI SPORT															
1	CHIPER MIHAI																
2	CARAGEA VERONICA														Administrator I		M
3	MEȘINSCHI MARIAN														Bibliotecar	I	M
4	VINERICĂ MARIA														Insp. de spec.	I	S
5	PETRIU VERONICA														Munc. nec	I	M
6	ZGREBENCEAN SIMONA														Munc. nec	I	M
		SERVICIUL DRUMURI ȘI ZONE VERZI													Munc. calif	I	M
1	URUCI DUMITRU																
I		COMPARTIMENT ADMINISTRARE DRUMURI													șef serv	I	SSD
1	BECIA MARIUS																
2	MODER ILIE														Munc. calif	II	M
3	VELCOTĂ PETRICĂ														Șofer	I	M
4	BOCANCEA GRIGORE														Șofer	I	M
5	TISMĂNAR DANIEL														Munc. calif	I	M
															Șofer	I	M

6	AMARIEI VASILE															Șofer	I	M	
II		COMPARTIMENT ADMINISTRARE ZONE VERZI																	
1	VASILE GEORGETA																		
2	SCHINTEIE IOAN																		
3	MILITARU LILIANA															șef echipa	I	S	
4	POPAN ADRIANA															Munc.calif	II	M	
5	MARTIN RAMONA															Munc.nec	I	M	
6	POP GABRIELA															Munc.nec	I	M	
7	STRAIN ADRIAN CRISTIAN															Munc.nec	IV	M	
8	MOLDOVAN.AURELIA															Munc.nec	I	M	
I		SERVICIUL VOLUNTAR PENTRU SITUAȚII DE URGENȚĂ														Munc.nec	I	M	
1	MOSOROCEANU CRISTIAN																		
2	DEBNAR CAIUS																		
3	GLIGU REMUS															șef serv	I	SSD	
4	SUBRAN IOAN															Șofer	I	M	
5	COPOCEAN SEBASTIAN															Șofer	I	M	
6	PUREA TRANDAFIR															Șofer	I	M	
		COMPARTIMENT MEDIU ȘI PROTEȚIA MUNCII														Munc.calif	II	M	
1	TURCA MARCEL																		
I		COMPARTIMENT BUGET- FINANTE-CONTABILITATE															Insp.de spec.	I	S
1	CISMARIU SOFIA																		
2	RADU SIMONA								Consilier	I	Superior	S							
3	ENCIU LAVINIA								Consilier	I	Superior	S							
4	VERNICU ALEXANDRU								Consilier	I	Principal	S							
II		COMPARTIMENT STABILIRE, IMPUNERE ȘI INCASARE TAXE															Gestionar	I	M
1	GHIDEU MELANIA																		
2	VACANT								Inspector	I	Superior	S							
III		COMPARTIMENT URMĂRIRE ȘI EXECUTARE SILITĂ							Inspector	I	Principal	S							
1	SAVICI CLAUDIA MIHAELA																		
		INSTITUȚIA ARHITECTULUI ȘEF							Inspector	I	Asistent	S							
1	BĂDAU CORNEL																		
I		COMPARTIMENT CADASTRU									Arhitect șef	I		S					
1	BĂLAN VICTORIA																		
2	TEMPORAR VACANT								Consilier	I	Superior	S							
II		COMPARTIMENT AVIZE, AUTORIZAȚII							Consilier	I	Superior	S							
1	VACANT																		
2	VACANT								Inspector	I	Asistent	S							
3	ONEȚIU ADRIAN								Referent	III	Principal	M							
III		COMPARTIMENT URBANISM ȘI AMENAJARE TERITORIALĂ															Insp.de spec.	IV	S
1	BERE IONEL																		
2	VACANT								Referent de Specialitate	II	Superior	SSD							
									Inspector	I	Asistent	S							

3	COSTEA VASILE	BIROU RESURSE UMANE, SECRETARIAT, AFACERI EUROPENE									Referent	IA	M
1	POPA LUCIA IOANA												
I		COMPARTIMENT RESURSE UMANE, SECRETARIAT			Şef birou		I		S				
1	VACANT												
2	DANU MARIANA AURELIA					Consilier	I	Asistent	S				
II		COMPARTIMENT AFACERI EUROPENE									Referent	IA	M
1	VLAD DAN DUMITRU												
2	ENE FABIAN										Insp.de spec.	IA	S
3	STOICA CRISTIAN										Insp.de spec.	II	S
III		CENTRU DE INFORMARE TURISTICĂ									Insp.de spec	II	S
1	TEPENEU FLORIN												
2	PETRUICĂ MIHAI												
III		SERVICIUL R.E.C.L.									Director centru	II	S
1	KORTVELZESI GELU										Agent de turism	II	M
		COMPARTIMENTUL POLIȚIE LOCALĂ									Insp.de spec.	II	S
1	VACANT												
2	VACANT												
3	VACANT										Paznic	I	M
4	DOBAN DAN										Paznic	I	M
5	DIACONU VASILE					Polițist local	III	Asistent	M		Paznic	I	M
						Polițist local	III	Asistent	M				

PREȘEDINTE DE ȘEDINȚĂ
Consilier NEICU GHEORGHE



CONTRASEMNEAZĂ - SECRETAR

jr. IZVERNARI IRINA