

HOTĂRÂRE

**privind aprobarea actualizării Regulamentului de Organizare
și Funcționare al Serviciului Public Comunitar Local de Evidență a Persoanelor din cadrul
Consiliului Local oraș Anina**

Consiliul Local al orașului Anina, întrunit în ședința ordinară;

Având în vedere nota de fundamentare, raportul de specialitate al S.P.C.L.E.P. Anina și raportul de avizare al Comisiei de specialitate a Consiliului Local;

Văzând adresa nr.1/1108/23.03.2017 a Direcției de Evidență a Persoanelor a Județului Caraș- Severin;

Având în vedere prevederile legale cuprinse în O.U.G. nr.84/2001 privind înființarea, organizarea și funcționarea serviciilor publice comunitare de evidență a persoanelor, aprobată cu modificări și completări prin Legea nr.372/2002, cu modificările și completările ulterioare;

Potrivit H.G. nr.2104/2004 pentru aprobarea Metodologiei privind criteriile de dimensionare a numărului de funcții din aparatul Serviciilor publice comunitare de evidență a persoanelor, constituirea patrimoniului și managementul resurselor umane, financiare și materiale;

Potrivit prevederilor Legii nr. 188/1999 privind Statutul Funcționarilor Publici, republicată, cu modificările și completările ulterioare;

Văzând Legea nr.287/17.07.2009 privind Codul Civil, republicată, a Legii nr.71/10.06.2011 pentru punerea în aplicare a Legii nr.287/2009 privind Codul Civil, a Legii nr.119/1996 cu privire la actele de stare civilă, republicată cu modificările și completările ulterioare, a H.G. nr.64/02.03.2011 pentru aprobarea Metodologiei cu privire la aplicarea unitară a dispozițiilor în materie de Stare Civilă;

Potrivit prevederilor H.G. nr. 801/2016 privind stabilirea procedurilor de colectare și ștergere a datelor persoanelor cu identitate declarată, precum și pentru modificarea și completarea unor acte normative de aplicare unitară a dispozițiilor în materie de stare civilă și evidență a persoanelor;

Văzând Avizul Direcției pentru Evidența Persoanelor și Administrarea Bazelor de Date, nr.3964898/16.06.2017.

În temeiul prevederilor art. 36, alin. 2, lit. a, d, alin.6, lit.a, pct.12, alin.9, art. 45, alin. 1, art. 115, alin. 1, lit. b din Legea nr. 215/2001 a administrației publice locale, republicată, cu modificările și completările ulterioare,

HOTĂRĂȘTE:

Art.1. Se aprobă actualizarea Regulamentului de Organizare și Funcționare al Serviciului Public Comunitar Local de Evidență a Persoanelor din cadrul Consiliului Local oraș Anina, conform anexei, la prezenta hotărâre, care face parte integrantă din aceasta.

Art.2. Cu data intrării în vigoare a prezentei hotărâri Regulamentului de Organizare și Funcționare al Serviciului Public Comunitar Local de Evidență a Persoanelor aprobat prin H.C.L. nr.75/10.05.2012, își încetează aplicabilitatea.

Art.3 Cu ducerea la îndeplinire a prezentei hotărâri se încredințează S.P.C.L.E.P.Anina și Biroul Resurse Umane, Secretariat, Afaceri Europene din cadrul aparatului de specialitate al primarului.

Art.4. Hotărârea se comunică potrivit prevederilor art. 48, alin. 2, art. 49, alin. 1, art. 115, alin. 3, 5 și 6 din Legea nr. 215/2001 a administrației publice locale, republicată, cu modificările și completările ulterioare, la :

- ✦ Instituția Prefectului - județul Caraș-Severin;
- ✦ Primarul orașului Anina;
- ✦ Biroul Resurse Umane, Secretariat, Mediu din cadrul aparatului de specialitate al Primarului;
- ✦ S.P.C.L.E.P.Anina;
- ✦ Direcția pentru Evidența Persoanelor și Administrarea Bazelor de Date București.

PREȘEDINTE DE ȘEDINȚĂ,
Consilier HOANCA CONSTANȚA

CONTRASEMNEAZĂ - SECRETAR,
jr.IZVERNARI IRINA

ANINA LA: 06.07. 2017
NR. 129



ROMÂNIA
JUDEȚUL CARAȘ – SEVERIN
ORAȘUL ANINA
CONSILIUL LOCAL

Anexa nr. 1
la Proiectul de Hotărâre a Consiliului Local Anina
Nr. 129 / 06-07.2017

ORGANIGRAMA

SERVICIULUI PUBLIC COMUNITAR LOCAL DE EVIDENȚĂ A PERSOANELOR ANINA

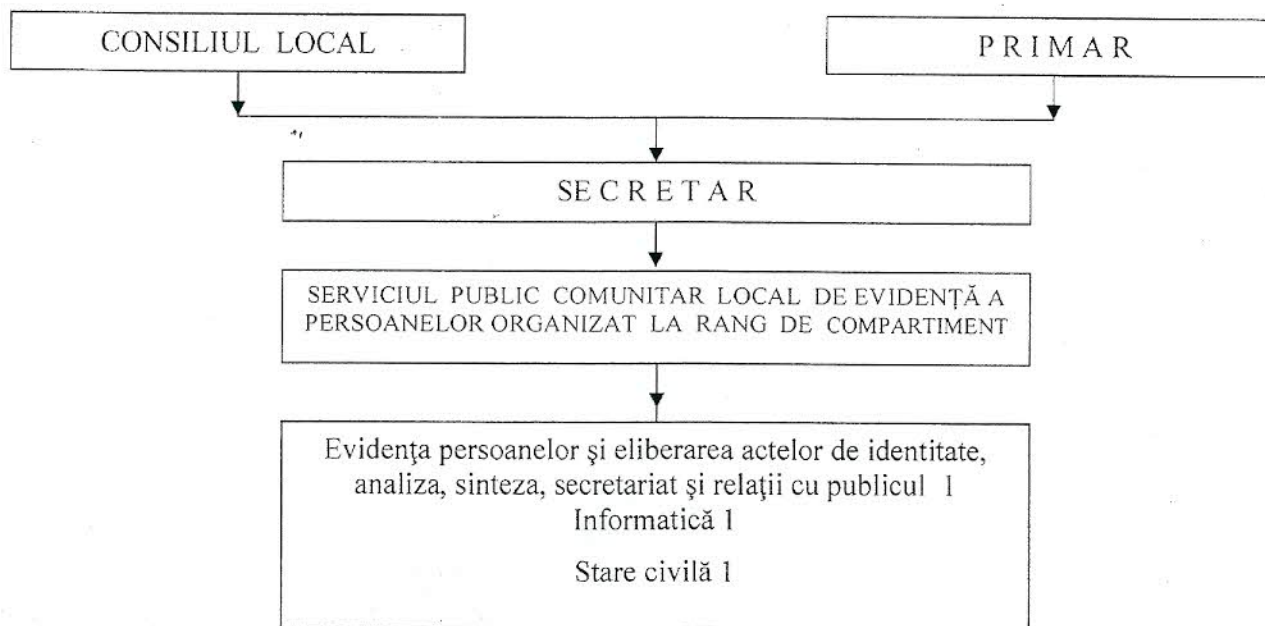

TOTAL POSTURI 3

INIȚIATOR,
PRIMAR,
ing. ROMĂNU GHEORGHE



AVIZAT,
SECRETAR,
jr. IZVERNARI IRINA

STAT DE FUNCȚII
al Serviciului Public Comunitar local de Evidență a Persoanelor Anina

Nr.crt.	Funcția		Clasa	Grad profesional	Nivel studii	Număr total posturi
	de execuție	de conducere				
1.	Consilier	-	I	Superior	S	1
2.	Referent	-	III	Superior	M	1
3.	Referent	-	-	1A	M	1
TOTAL						3

NOTĂ: Menționăm că la poziția 3 (trei) se află Referent, Grad profesional 1A personal contractual detașat din structura M.A.I., în cadrul S.P.C.L.E.P.Anina – Informatică.

Inițiator,
PRIMAR,
ing. ROMĂNU GHEORGHE



Avizat,
SECRETAR,
jr. IZVERNARI IRINA

