

**HOTĂRÂRE**

**privind modificarea Organigramei și a Statului de Funcții ale aparatului de specialitate al primarului Orașului Anina**

CONSILIUL LOCAL ORAȘ ANINA, întrunit în ședința ordinară.

Având în vedere raportul de specialitate întocmit de Compartimentul Resurse Umane, Secretariat, nr.6885/28.07.2020, referatul de aprobare al Primarului orașului Anina, nr.6886/28.07.2020 precum și avizele comisiilor de specialitate ale Consiliului Local, nr.I și III, înregistrate cu nr.6888/28.07.2020 și nr. 6889/28.07.2020.

În conformitate cu:

- prevederile art.III și VI din O.U.G. nr.63/2010 pentru modificarea și completarea Legii nr.273/2006

privind finanțele publice locale, precum și pentru stabilirea unor măsuri financiare, cu modificările și completările ulterioare;

- prevederile art.129. alin.(2) lit.a), alin.(3) lit.c) și art.139, alin.(1), art.390, alin.(2), art.392, alin.(1), art.540, art.610 și art.611 din Ordonanța de Urgență a Guvernului nr.57/2019 privind Codul administrativ,

- prevederile Legii 53/2003 – Codul muncii, actualizată, republicată, cu modificările și completările ulterioare;

Potrivit prevederile Legii nr.24/2000 privind normele de tehnică legislativă pentru elaborarea actelor normative, republicată, cu modificările și completările ulterioare,

În temeiul art. 129, alin.(2) lit.a) alin.(3) lit.c) coroborat cu art.196 alin.(1) lit.a) din O.U.G. nr.57/2019 privind Codul administrativ,

**HOTĂRĂȘTE:**

**Art.1.** Se aprobă modificarea Organigramei aparatului de specialitate al primarului Orașului Anina, conform anexei nr.1 care face parte integrantă din prezenta hotărâre.

**Art.2.** Se aprobă modificarea Statului de funcții al aparatului de specialitate al primarului Orașului Anina, conform anexei nr.2, care face parte integrantă din prezenta hotărâre.

**Art.3.** Îndeplinirea prezentei hotărâri, revine Compartimentului Resurse Umane, Secretariat din cadrul aparatului de specialitate al Primarului orașului Anina.

**Art.4.** Hotărârea se comunică potrivit prevederilor art. art.197 alin. (1) și (4) din O.U.G. nr.57/2019 privind Codul administrativ, la:

- ✚ Instituția Prefectului - județul Caraș-Severin;
- ✚ Primarul orașului Anina;
- ✚ Compartimentul Buget –Finanțe - Contabilitate din cadrul aparatului de specialitate al Primarului orașului Anina;
- ✚ Compartimentul Resurse Umane, Secretariat din cadrul aparatului de specialitate al Primarului orașului Anina;
- ✚ Se aduce la cunoștință publică prin afișare pe Site-ul Primăriei orașului Anina.

PREȘEDINTE DE ȘEDINȚĂ

Consilier

Constantin HOANCA



Contrasemnează pentru legalitate

p. Secretar general

jr. Flavia Roxana NEACȘU

ANINA: 30.07.2020

NR. 128

**ORGANIGRAMA**  
**APARATULUI DE SPECIALITATE AL PRIMARULUI ORAȘ ANINA**

Total posturi, din care: 97  
Demnitari 2  
Funcționari publici, dc: 30  
de conducere 4  
de execuție 26  
Personal contractual, dc: 65  
de conducere 7  
de execuție 58

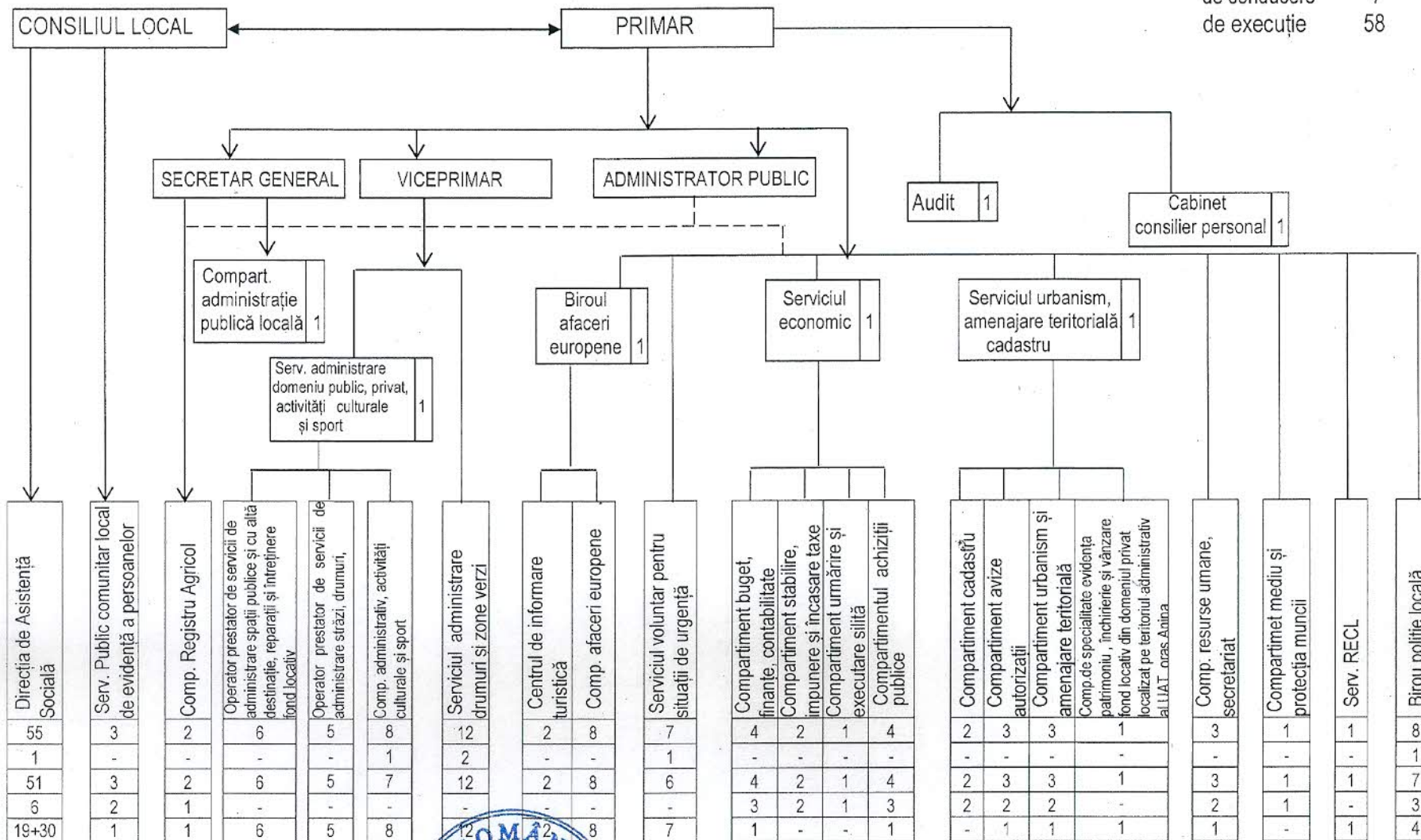

Total  
Cond  
Exec  
F.P.  
C.M.

PREȘEDINTE DE ȘEDINȚĂ  
Consilier  
Constantin HOANCA



Contrasemnează pentru legalitate  
p. Secretar general  
jr. Flavia Roxana NEACȘU



STAT DE FUNCȚII

| Nr. crt. | STRUCTURA  | FUNCȚIE DE DEMNITATE PUBLICĂ | Funcția publică  |                  |             | Clasa     | Gradul profesional | Nivelul studiilor | Funcția contractuală |                | Treapta profesională | Nivelul studiilor | OBSERVAȚII |
|----------|--|------------------------------|------------------|------------------|-------------|-----------|--------------------|-------------------|----------------------|----------------|----------------------|-------------------|------------|
|          |  |                              | înalț funcționar | de conducere     | de execuție |           |                    |                   | de conducere         | de execuție    |                      |                   |            |
|          | <b>DEMNITARI</b>   |                              |                  |                  |             |           |                    |                   |                      |                |                      |                   |            |
| 1        |  | Primar                       |                  |                  |             |           |                    |                   |                      |                |                      |                   |            |
| 2        |  | Viceprimar                   |                  |                  |             |           |                    |                   |                      |                |                      |                   |            |
|          | <b>ADMINISTRATOR PUBLIC</b>  |                              |                  |                  |             |           |                    |                   |                      |                |                      |                   |            |
| 1        |  |                              |                  |                  |             |           |                    |                   | Administrator public |                | I                    | S                 |            |
|          | <b>SECRETAR GENERAL</b>  |                              |                  |                  |             |           |                    |                   |                      |                |                      |                   |            |
| 1        | VACANT   |                              |                  | Secretar general |             |           | II                 | S                 |                      |                |                      |                   |            |
|          | <b>AUDIT</b>   |                              |                  |                  |             |           |                    |                   |                      |                |                      |                   |            |
| 1        | VACANT   |                              |                  | Auditor          | I           | Principal |                    | S                 |                      |                |                      |                   |            |
|          | <b>CABINET CONSILIER PERSONAL</b>  |                              |                  |                  |             |           |                    |                   |                      |                |                      |                   |            |
| 1        |  |                              |                  |                  |             |           |                    |                   |                      | Consilier      | IA                   | S                 |            |
|          | <b>COMP. ADMINSTRATIE PUBLICĂ LOCALĂ</b>   |                              |                  |                  |             |           |                    |                   |                      |                |                      |                   |            |
| 1        | VACANT   |                              |                  | Referent         | III         | Debutant  |                    |                   |                      |                |                      |                   |            |
|          | <b>SERVICIUL PUBLIC COMUNITAR LOCAL DE EVIDENȚA A PERSOANELOR</b>  |                              |                  |                  |             |           |                    |                   |                      |                |                      |                   |            |
| 1        |  |                              |                  | Consilier        | I           | Superior  |                    | S                 |                      |                |                      |                   |            |
| 2        |  |                              |                  | Inspector        | I           | Principal |                    | S                 |                      |                |                      |                   |            |
| 3        |  |                              |                  |                  |             |           |                    |                   |                      | Referent       | IA                   | M                 |            |
|          | <b>COMPARTIMENT REGISTRU AGRICOL</b>   |                              |                  |                  |             |           |                    |                   |                      |                |                      |                   |            |
| 1        |  |                              |                  | Inspector        | I           | Principal |                    | S                 |                      |                |                      |                   |            |
| 2        |  |                              |                  |                  |             |           |                    |                   |                      | Munc. calif    | I                    | M                 |            |
|          | <b>SERVICIUL ADMINISTRAREA DOMENIULUI PUBLIC, PRIVAT , ACTIVITĂȚI CULTURALE ȘI SPORT</b>   |                              |                  |                  |             |           |                    |                   |                      |                |                      |                   |            |
| 1        |  |                              |                  |                  |             |           |                    |                   | Șef serv.            |                | I                    | S                 |            |
| I        | <b>OPERATOR PRESTATOR DE SEVICII DE ADMINISTRARE SPAȚII PUBLICE ȚI CU ALTĂ DESTINAȚIE, REPARAȚII ȘI ÎNTREȚINERE FOND LOCATIV</b> |                              |                  |                  |             |           |                    |                   |                      |                |                      |                   |            |
| 1        |  |                              |                  |                  |             |           |                    |                   |                      | Admin. cladiri | III                  | M                 |            |
| 2        |  |                              |                  |                  |             |           |                    |                   |                      | Munc. calif    | II                   | M                 |            |
| 3        |  |                              |                  |                  |             |           |                    |                   |                      | Munc. calif    | II                   | M                 |            |
| 4        |  |                              |                  |                  |             |           |                    |                   |                      | Munc. calif.   | II                   | G                 |            |
| 5        |  |                              |                  |                  |             |           |                    |                   |                      | Munc. calif    | II                   | M                 |            |
| 6        |  |                              |                  |                  |             |           |                    |                   |                      | Munc. calif.   | II                   | G                 |            |
| II       | <b>OPERATOR PRESTATOR DE SEVICII DE ADMINISTRARE STRĂZI, DRUMURI</b>   |                              |                  |                  |             |           |                    |                   |                      |                |                      |                   |            |
| 1        |  |                              |                  |                  |             |           |                    |                   |                      |                |                      |                   |            |
| 2        |  |                              |                  |                  |             |           |                    |                   |                      | Munc. calif    | I                    | M                 |            |
| 3        |  |                              |                  |                  |             |           |                    |                   |                      | Munc. nec      | I                    | G                 |            |
| 4        |  |                              |                  |                  |             |           |                    |                   |                      | Munc. calif    | II                   | M                 |            |
| 5        | VACANT   |                              |                  |                  |             |           |                    |                   |                      | Munc. nec.     | I                    | G                 |            |
| III      | <b>COMPARTIMENT ADMINISTRATIV, ACTIVITĂȚI CULTURALE ȘI SPORT</b>   |                              |                  |                  |             |           |                    |                   |                      |                |                      |                   |            |
| 1        |  |                              |                  |                  |             |           |                    |                   |                      | Arhivar        | II                   | M                 |            |
| 2        |  |                              |                  |                  |             |           |                    |                   |                      | Munc. calif    | III                  | M                 |            |
| 3        |  |                              |                  |                  |             |           |                    |                   |                      | Munc. nec      | I                    | G                 |            |

|  |        |  |  |  |  |  |  |              |                       |                        |          |     |           |   |   |
|--|--------|--|--|--|--|--|--|--------------|-----------------------|------------------------|----------|-----|-----------|---|---|
| 4  |        |  |  |  |  |  |  |              |                       | Munc.nec               | I        | G   |           |   |   |
| 5  |        |  |  |  |  |  |  |              |                       | Munc.nec               | I        | G   |           |   |   |
| 6  |        |  |  |  |  |  |  |              | Dir. Casa de Cultura  |                        | II       | S   |           |   |   |
| 7  |        |  |  |  |  |  |  |              |                       | Munc. Calif            | I        | G   |           |   |   |
| 8  |        |  |  |  |  |  |  |              |                       | Munc.nec               | I        | M   |           |   |   |
| <b>SERVICIUL ADMINISTRARE DRUMURI ȘI ZONE VERZI</b>      |        |  |  |  |  |  |  |              |                       |                        |          |     |           |   |   |
| 1  |        |  |  |  |  |  |  |              | șef serv              |                        | I        | S   |           |   |   |
| 2  |        |  |  |  |  |  |  |              | șef formație de lucru |                        | II       | S   |           |   |   |
| 3  |        |  |  |  |  |  |  |              |                       | Șofer                  | I        | M   |           |   |   |
| 4  |        |  |  |  |  |  |  |              |                       | Șofer                  | II       | M   |           |   |   |
| 5  |        |  |  |  |  |  |  |              |                       | Șofer                  | I        | M   |           |   |   |
| 6  |        |  |  |  |  |  |  |              |                       | Șofer                  | I        | M   |           |   |   |
| 7  |        |  |  |  |  |  |  |              |                       | Șofer                  | II       | M   |           |   |   |
| 8  |        |  |  |  |  |  |  |              |                       | Șofer                  | I        | M   |           |   |   |
| 9  |        |  |  |  |  |  |  |              |                       | Șofer                  | II       | M   |           |   |   |
| 10   |        |  |  |  |  |  |  |              |                       | Șofer                  | I        | M   |           |   |   |
| 11   |        |  |  |  |  |  |  |              |                       | Munc.calif             | II       | M   |           |   |   |
| 12   |        |  |  |  |  |  |  |              |                       | Munc. calif            | I        | M   |           |   |   |
| <b>BIROUL AFACERI EUROPENE</b>                           |        |  |  |  |  |  |  |              |                       |                        |          |     |           |   |   |
| 1  |        |  |  |  |  |  |  |              | șef birou             |                        | I        | S   |           |   |   |
| <b>CENTRU DE INFORMARE TURISTICĂ</b>                     |        |  |  |  |  |  |  |              |                       |                        |          |     |           |   |   |
| 1  |        |  |  |  |  |  |  |              |                       | Director centru        | II       | S   |           |   |   |
| 2  | VACANT |  |  |  |  |  |  |              |                       | Agent de turism        | II       | M   |           |   |   |
| <b>COMPARTIMENT AFACERI EUROPENE</b>                     |        |  |  |  |  |  |  |              |                       |                        |          |     |           |   |   |
| 1  | VACANT |  |  |  |  |  |  |              |                       | Insp.de spec.          | I        | S   |           |   |   |
| 2  | VACANT |  |  |  |  |  |  |              |                       | Insp.de spec.          | I        | S   |           |   |   |
| 3  | VACANT |  |  |  |  |  |  |              |                       | Insp.de spec.          | I        | S   |           |   |   |
| 4  | VACANT |  |  |  |  |  |  |              |                       | Insp.de spec.          | II       | S   |           |   |   |
| 5  | VACANT |  |  |  |  |  |  |              |                       | Insp.de spec.          | II       | S   |           |   |   |
| 6  | VACANT |  |  |  |  |  |  |              |                       | Insp.de spec.          | II       | S   |           |   |   |
| 7  |        |  |  |  |  |  |  |              |                       | Insp.de spec.          | Deb      | S   |           |   |   |
| 8  |        |  |  |  |  |  |  |              |                       | Insp.de spec.          | Deb      | S   |           |   |   |
| <b>SERVICIUL VOLUNTAR PENTRU SITUAȚII DE URGENȚĂ</b>     |        |  |  |  |  |  |  |              |                       |                        |          |     |           |   |   |
| 1  |        |  |  |  |  |  |  |              | șef serv              |                        | I        | SSD |           |   |   |
| 2  |        |  |  |  |  |  |  |              |                       | Insp. Protecție civilă | I        | M   |           |   |   |
| 3  |        |  |  |  |  |  |  |              |                       | Cond.                  | I        | M   |           |   |   |
| 4  |        |  |  |  |  |  |  |              |                       | Cond.                  | I        | M   |           |   |   |
| 5  |        |  |  |  |  |  |  |              |                       | Cond.                  | I        | M   |           |   |   |
| 6  |        |  |  |  |  |  |  |              |                       | Cond.                  | I        | M   |           |   |   |
| 7  |        |  |  |  |  |  |  |              |                       | Munc.calif             | I        | M   |           |   |   |
| <b>SERVICIUL ECONOMIC</b>                                |        |  |  |  |  |  |  |              |                       |                        |          |     |           |   |   |
| 1  | VACANT |  |  |  |  |  |  | Șef serviciu |                       |                        |          | S   |           |   |   |
| <b>COMPARTIMENT BUGET-FINANȚE-CONTABILITATE</b>          |        |  |  |  |  |  |  |              |                       |                        |          |     |           |   |   |
| 1  |        |  |  |  |  |  |  |              | Consilier             | I                      | Superior | S   |           |   |   |
| 2  |        |  |  |  |  |  |  |              | Consilier             | I                      | Superior | S   |           |   |   |
| 3  | VACANT |  |  |  |  |  |  |              | Consilier             | I                      | Asistent | S   |           |   |   |
| 4  |        |  |  |  |  |  |  |              |                       |                        |          |     | Gestionar | I | M |
| <b>COMPARTIMENT STABILIRE, IMPUNERE ȘI INCASARE TAXE</b> |        |  |  |  |  |  |  |              |                       |                        |          |     |           |   |   |
| 1  |        |  |  |  |  |  |  |              | Inspector             | I                      | Superior | S   |           |   |   |



|     |   |  |  |  |                             |     |           |   |  |               |    |   |
|-----|---|--|--|--|-----------------------------|-----|-----------|---|--|---------------|----|---|
| 2   |   |  |  |  | Inspector                   | I   | Principal | S |  |               |    |   |
| III | <b>COMPARTIMENT URMĂRIRE ȘI EXECUTARE SILITĂ</b>  |  |  |  |                             |     |           |   |  |               |    |   |
| 1   |   |  |  |  | Inspector                   | I   | Asistent  | S |  |               |    |   |
| IV  | <b>COMPARTIMENT ACHIZIȚII PUBLICE</b>   |  |  |  |                             |     |           |   |  |               |    |   |
| 1   |   |  |  |  | Consilier                   | I   | Principal | S |  |               |    |   |
| 2   |   |  |  |  | Inspector                   | I   | Asistent  | S |  |               |    |   |
| 3   |   |  |  |  | Consilier achiziții publice | I   | Asistent  | S |  |               |    |   |
| 4   |   |  |  |  |                             |     |           |   |  | Merceolog     | I  | M |
|     | <b>SERVICIUL URBANISM, AMENAJARE TERITORIALĂ, CADASTRU</b>  |  |  |  |                             |     |           |   |  |               |    |   |
| 1   | <b>VACANT</b>   |  |  |  | Arhitect șef                |     |           | S |  |               |    |   |
| I   | <b>COMPARTIMENT CADASTRU</b>  |  |  |  |                             |     |           |   |  |               |    |   |
| 1   |   |  |  |  | Consilier                   | I   | Superior  | S |  |               |    |   |
| 2   | <b>VACANT</b>   |  |  |  | Consilier                   | I   | Superior  | S |  |               |    |   |
| II  | <b>COMPARTIMENT AVIZE, AUTORIZAȚII</b>  |  |  |  |                             |     |           |   |  |               |    |   |
| 1   | <b>VACANT</b>   |  |  |  | Consilier                   | I   | Asistent  | S |  |               |    |   |
| 2   |   |  |  |  | Consilier                   | I   | Asistent  | S |  |               |    |   |
| 3   | <b>VACANT</b>   |  |  |  |                             |     |           |   |  | Insp.de spec. | II | S |
| III | <b>COMPARTIMENT URBANISM ȘI AMENAJARE TERITORIALĂ</b>   |  |  |  |                             |     |           |   |  |               |    |   |
| 1   | <b>VACANT</b>   |  |  |  | Consilier                   | I   | Principal | S |  |               |    |   |
| 2   | <b>VACANT</b>   |  |  |  | Consilier                   | I   | Asistent  | S |  |               |    |   |
| 3   |   |  |  |  |                             |     |           |   |  | Referent      | IA | M |
| IV  | <b>COMPARTIMENT DE SPECIALITATE EVIDENȚA PATRIMONIU, ÎNCHIRIERE ȘI VÂNZARE FOND LOCATIV DIN DOMENIUL PRIVAT LOCALIZAT PE TERITORIUL ADMINISTRATIV AL UAT ORAȘ ANINA</b> |  |  |  |                             |     |           |   |  |               |    |   |
| 1   |   |  |  |  |                             |     |           | S |  | Insp.de spec. | I  | S |
|     | <b>COMPARTIMENT RESURSE UMANE, SECRETARIAT</b>  |  |  |  |                             |     |           |   |  |               |    |   |
| 1   |   |  |  |  | Consilier                   | I   | Superior  | S |  |               |    |   |
| 2   |   |  |  |  | Consilier                   | I   | Asistent  | S |  |               |    |   |
| 3   |   |  |  |  |                             |     |           |   |  | Insp.de spec. | II | S |
| II  | <b>COMPARTIMENT MEDIU ȘI PROTECȚIA MUNCII</b>   |  |  |  |                             |     |           |   |  |               |    |   |
| 1   |   |  |  |  | Inspector                   | I   | Principal | S |  |               |    |   |
|     | <b>SERVICIUL R.E.C.L.</b>   |  |  |  |                             |     |           |   |  |               |    |   |
| 1   |   |  |  |  |                             |     |           |   |  | Insp.de spec. | II | S |
|     | <b>BIROU POLIȚIE LOCALĂ</b>   |  |  |  |                             |     |           |   |  |               |    |   |
| 1   | <b>VACANT</b>   |  |  |  | Șef birou                   |     |           | S |  |               |    |   |
| 2   |   |  |  |  |                             |     |           |   |  | Paznic        | I  | M |
| 3   |   |  |  |  |                             |     |           |   |  | Paznic        | I  | M |
| 4   |   |  |  |  |                             |     |           |   |  | Paznic        | I  | M |
| 5   | <b>VACANT</b>   |  |  |  |                             |     |           |   |  | Paznic        | I  | M |
| 6   | <b>VACANT</b>   |  |  |  | Polițist local              | III | Debutant  | M |  |               |    |   |
| 7   |   |  |  |  | Polițist local              | III | Asistent  | M |  |               |    |   |
| 8   |   |  |  |  | Polițist local              | III | Asistent  | M |  |               |    |   |

|                                     | Ocupate | Vacante | Total |
|-------------------------------------|---------|---------|-------|
| NR. TOTAL FUNCȚII DEMNITATE PUBLICĂ | 2       | 0       | 2     |

|   |    |    |    |
|---|----|----|----|
| NR. TOTAL FUNCȚII PUBLICE   | 18 | 12 | 30 |
| NR. TOTAL DE ÎNALȚI FUNCȚIONARI PUBLICI   | -  | -  | -  |
| NR. TOTAL FUNCȚII PUBLICE DE CONDUCERE  | 0  | 4  | 4  |
| NR. TOTAL FUNCȚII PUBLICE DE EXECUȚIE   | 18 | 8  | 26 |
| NR. TOTAL FUNCȚII CONTRACTUALE DE CONDUCERE   | 7  | 0  | 7  |
| NR. TOTAL FUNCȚII CONTRACTUALE DE EXECUȚIE  | 49 | 9  | 58 |
| Nr. total de posturi potrivit art.III alin(2) din OUG 63/2010 pentru modificarea și completarea Legii nr. 273/2006 privind finanțele locale, precum și pentru stabilirea unor măsuri financiare, cu modificările și completările ulterioare | -  | -  | -  |
| NR. TOTAL FUNCȚII ÎN INSTITUȚIE   | 76 | 21 | 97 |

Președinte de ședință,  
Consilier  
Constantin HOANCĂ



Conrasemnează pentru legalitate,  
p. Secretar general  
jr.Flavia Roxana NEACȘU